

(Govandi) เสียชีวิตเมื่อวันที่ 4 สิงหาคม 2563 ข้อมูลจาก Brihanmumbai Municipal Corporation (BMC) พบว่ามีรายงานผู้ป่วยมาลาเรียที่มัมไบได้ ทั้งหมด 2,157 ราย จากผู้ป่วยมาลาเรียทั้งหมด 3,099 ราย

แพทย์ที่ปรึกษาของโรงพยาบาลบอมเบย์ท่านหนึ่งให้ความเห็นว่าผู้ป่วยเสียชีวิตโรคมมาลาเรีย 2 ราย ที่ผลตรวจพบเชื้อโควิด 19 ร่วมด้วย เป็นการติดเชื้อร่วมซึ่งสามารถพิสูจน์ถึงการเสียชีวิต

ในผู้ป่วยที่อายุ 50 ปีขึ้นไปที่มีปัญหาโรคร่วม แต่ผู้ป่วยที่ติดเชื้อร่วมในมัมไบยังมีจำนวนน้อยอยู่

ปี 2563 จำนวนผู้ป่วยโรคมมาลาเรียในเดือนสิงหาคมเพิ่มขึ้นจากเดือนมกราคมเกือบเจ็ดเท่า และเมื่อวันที่ 31 สิงหาคม 2563 ใน G-South (Lower Parel, Worli, และ Elphinstone) มีรายงานจำนวนผู้ป่วยสูงที่สุด 1,055 ราย

แหล่งที่มา : [www.promedmail.org](http://www.promedmail.org)

\*\*\*\*\*



รายงานโรค  
ที่ต้องเฝ้าระวัง

## ข้อมูลรายงานโรคเฝ้าระวังทางระบาดวิทยาประจำสัปดาห์ที่ 36 Reported cases of diseases under surveillance 506, 36<sup>th</sup> week

✉ [sget506@yahoo.com](mailto:sget506@yahoo.com)

กลุ่มสารสนเทศทางระบาดวิทยา กองระบาดวิทยา

Epidemiological informatics unit, Division of Epidemiology

**ตารางที่ 1** จำนวนผู้ป่วยและเสียชีวิตด้วยโรคติดต่อที่สำคัญ จากการเฝ้าระวังทางระบาดวิทยา โดยเปรียบเทียบกับช่วงเวลาเดียวกันของปีก่อน ๆ ประเทศไทย ปี พ.ศ. 2563 สัปดาห์ที่ 36

**Table 1** Reported cases of priority diseases under surveillance by compared to previous year in Thailand, 36<sup>th</sup> week 2020

Disease	2020				Case* (Current 4 week)	Mean** (2015-2019)	Cumulative	
	Week 33	Week 34	Week 35	Week 36			2020	
	Cases	Cases	Cases	Cases			Cases	Deaths
Cholera	0	0	0	0	0	1	4	0
Influenza	655	573	423	207	1858	24552	109401	3
Meningococcal Meningitis	1	0	0	0	1	2	10	2
Measles	15	5	12	8	40	289	1028	0
Diphtheria	0	0	0	0	0	2	6	3
Pertussis	0	0	0	0	0	8	36	0
Pneumonia (Admitted)	2607	2382	1915	1088	7992	23512	130193	105
Leptospirosis	33	29	18	6	86	281	956	14
Hand, foot and mouth disease	269	389	431	326	1415	7587	8878	0
Total D.H.F.	2323	1928	1521	441	6213	11531	55004	37

ที่มา : สำนักงานสาธารณสุขจังหวัด สำนักงานมัย กรุงเทพมหานคร และ กองระบาดวิทยา รวบรวมข้อมูลในภาพรวมระดับประเทศ

ข้อมูลในตารางจะถูกปรับปรุงทุกสัปดาห์ วัตถุประสงค์เพื่อการป้องกันควบคุมโรค/ภัย เป็นหลัก มิใช่เป็นรายงานสถิติของโรคนั้น ๆ

ส่วนใหญ่เป็นการรายงาน "ผู้ป่วยที่สงสัย (suspect)" มิใช่ "ผู้ป่วยที่ยืนยันว่าเป็นโรคนั้น ๆ (confirm)"

ข้อมูลมีการเปลี่ยนแปลงย้อนหลังได้ทุกสัปดาห์ จึงไม่ควรนำข้อมูลสัปดาห์ปัจจุบันไปอ้างอิงในเอกสารวิชาการ

\* จำนวนผู้ป่วย 4 สัปดาห์ล่าสุด (4 สัปดาห์ คิดเป็น 1 ช่วง)

\*\* จำนวนผู้ป่วยในช่วง 4 สัปดาห์ก่อนหน้า, 4 สัปดาห์เดียวกันกับปีปัจจุบัน และ 4 สัปดาห์หลัง ของข้อมูล 5 ปีย้อนหลัง 15 ช่วง (60 สัปดาห์)





ตารางที่ 3 จำนวนผู้ป่วยและตายสงสัยด้วยโรคไข้เลือดออก จำแนกรายเดือนตามวันเริ่มป่วย รายจังหวัด ประเทศไทย ปี พ.ศ. 2563 (1 มกราคม-16 กันยายน 2563)

TABLE 3 Reported Cases and Deaths of Suspected Dengue fever and Dengue Hemorrhagic fever Under Surveillance by Date of Onset, by Province, Thailand, 2020 (January 1–September 16, 2020)

REPORTING AREAS	2020													CASE RATE PER 100,000.00 POP.	CASE FATALITY RATE (%)	POP. DEC. 31, 2019	
	DENGUE HEMORRHAGIC FEVER - TOTAL (DF+DHF+DSS)																
	JAN	FEB	MAR	APR	MAY	JUN	JUL	AUG	SEP	OCT	NOV	DEC	TOTAL				TOTAL
C	C	C	C	C	C	C	C	C	C	C	C	C	C	D			
<b>Total</b>	<b>3850</b>	<b>2773</b>	<b>2531</b>	<b>3110</b>	<b>5676</b>	<b>9043</b>	<b>15396</b>	<b>11117</b>	<b>1508</b>	<b>0</b>	<b>0</b>	<b>0</b>	<b>55004</b>	<b>37</b>	<b>82.96</b>	<b>0.07</b>	<b>66,301,242</b>
<b>Northern Region</b>	<b>326</b>	<b>254</b>	<b>322</b>	<b>393</b>	<b>853</b>	<b>1531</b>	<b>3781</b>	<b>3176</b>	<b>485</b>	<b>0</b>	<b>0</b>	<b>0</b>	<b>11121</b>	<b>11</b>	<b>91.86</b>	<b>0.10</b>	<b>12,107,035</b>
<b>ZONE 1</b>	<b>150</b>	<b>67</b>	<b>80</b>	<b>173</b>	<b>481</b>	<b>988</b>	<b>2392</b>	<b>1863</b>	<b>251</b>	<b>0</b>	<b>0</b>	<b>0</b>	<b>6445</b>	<b>5</b>	<b>109.64</b>	<b>0.08</b>	<b>5,878,537</b>
Chiang Mai	75	25	23	32	104	238	811	909	139	0	0	0	2356	1	134.22	0.04	1,755,291
Lamphun	6	5	2	6	8	18	32	32	2	0	0	0	111	0	27.34	0.00	405,936
Lampang	6	2	0	4	74	127	297	237	50	0	0	0	797	1	107.02	0.13	744,714
Phrae	4	4	1	5	4	14	79	63	3	0	0	0	177	0	39.66	0.00	446,326
Nan	5	2	8	48	29	51	72	34	1	0	0	0	250	0	52.15	0.00	479,414
Phayao	1	1	12	12	7	46	77	71	4	0	0	0	231	1	48.51	0.43	476,157
Chiang Rai	48	25	24	29	182	319	480	282	52	0	0	0	1441	1	111.72	0.07	1,289,873
Mae Hong Son	5	3	10	37	73	175	544	235	0	0	0	0	1082	1	385.29	0.09	280,826
<b>ZONE 2</b>	<b>82</b>	<b>110</b>	<b>119</b>	<b>152</b>	<b>331</b>	<b>455</b>	<b>1036</b>	<b>896</b>	<b>142</b>	<b>0</b>	<b>0</b>	<b>0</b>	<b>3323</b>	<b>6</b>	<b>93.21</b>	<b>0.18</b>	<b>3,565,071</b>
Uttaradit	8	9	17	23	50	58	129	149	27	0	0	0	470	2	103.01	0.43	456,247
Tak	23	16	12	18	55	72	182	109	0	0	0	0	487	1	74.98	0.21	649,472
Sukhothai	10	13	16	5	40	52	162	197	27	0	0	0	522	2	87.25	0.38	598,287
Phitsanulok	17	31	31	51	81	86	157	179	47	0	0	0	680	0	78.51	0.00	866,129
Phetchabun	24	41	43	55	105	187	406	262	41	0	0	0	1164	1	116.99	0.09	994,936
<b>ZONE 3</b>	<b>119</b>	<b>102</b>	<b>147</b>	<b>91</b>	<b>60</b>	<b>141</b>	<b>492</b>	<b>596</b>	<b>126</b>	<b>0</b>	<b>0</b>	<b>0</b>	<b>1874</b>	<b>0</b>	<b>62.62</b>	<b>0.00</b>	<b>2,992,420</b>
Chai Nat	25	25	24	23	19	53	139	179	34	0	0	0	521	0	158.36	0.00	328,993
Nakhon Sawan	45	36	42	12	14	43	195	226	73	0	0	0	686	0	64.43	0.00	1,064,649
Uthai Thani	22	16	15	1	2	18	53	50	2	0	0	0	179	0	54.29	0.00	329,688
Kamphaeng Phet	15	9	29	11	11	17	57	59	7	0	0	0	215	0	29.51	0.00	728,470
Phichit	12	16	37	44	14	10	48	82	10	0	0	0	273	0	50.50	0.00	540,620
<b>Central Region*</b>	<b>1845</b>	<b>1246</b>	<b>895</b>	<b>786</b>	<b>1105</b>	<b>1779</b>	<b>3287</b>	<b>3523</b>	<b>482</b>	<b>0</b>	<b>0</b>	<b>0</b>	<b>14948</b>	<b>11</b>	<b>65.66</b>	<b>0.07</b>	<b>22,764,960</b>
Bangkok	652	346	231	121	147	257	653	946	126	0	0	0	3479	0	61.26	0.00	5,679,532
<b>ZONE 4</b>	<b>233</b>	<b>164</b>	<b>116</b>	<b>132</b>	<b>153</b>	<b>256</b>	<b>648</b>	<b>719</b>	<b>123</b>	<b>0</b>	<b>0</b>	<b>0</b>	<b>2544</b>	<b>5</b>	<b>47.61</b>	<b>0.20</b>	<b>5,343,264</b>
Nonthaburi	52	32	14	14	15	40	65	46	0	0	0	0	278	0	22.46	0.00	1,238,015
Pathum Thani	26	15	17	9	13	22	53	56	25	0	0	0	236	0	20.75	0.00	1,137,603
P.Nakhon S.Ayutthaya	42	30	10	15	17	39	95	93	22	0	0	0	363	2	44.50	0.55	815,647
Ang Thong	28	22	28	22	14	10	58	108	22	0	0	0	312	1	111.03	0.32	281,014
Lop Buri	49	32	26	32	32	66	186	222	7	0	0	0	652	0	86.02	0.00	758,003
Sing Buri	10	11	12	11	14	23	53	77	1	0	0	0	212	0	101.08	0.00	209,733
Saraburi	25	17	7	25	40	49	121	113	46	0	0	0	443	2	68.84	0.45	643,531
Nakhon Nayok	1	5	2	4	8	7	17	4	0	0	0	0	48	0	18.48	0.00	259,718
<b>ZONE 5</b>	<b>464</b>	<b>360</b>	<b>245</b>	<b>189</b>	<b>223</b>	<b>254</b>	<b>439</b>	<b>363</b>	<b>31</b>	<b>0</b>	<b>0</b>	<b>0</b>	<b>2568</b>	<b>0</b>	<b>48.23</b>	<b>0.00</b>	<b>5,324,608</b>
Ratchaburi	144	78	40	49	80	102	153	45	0	0	0	0	691	0	79.19	0.00	872,615
Kanchanaburi	23	26	11	24	31	39	42	18	1	0	0	0	215	0	24.14	0.00	890,565
Suphan Buri	58	70	48	36	20	17	41	77	0	0	0	0	367	0	43.16	0.00	850,362
Nakhon Pathom	125	84	45	22	29	41	88	116	15	0	0	0	565	0	61.80	0.00	914,273
Samut Sakhon	55	54	37	25	36	13	31	26	0	0	0	0	277	0	48.32	0.00	573,215
Samut Songkhram	5	6	15	6	6	0	4	7	3	0	0	0	52	0	26.83	0.00	193,847
Phetchaburi	47	33	21	19	13	25	44	42	5	0	0	0	249	0	51.52	0.00	483,335
Prachuap Khiri Khan	7	9	28	8	8	17	36	32	7	0	0	0	152	0	27.82	0.00	546,396
<b>ZONE 6</b>	<b>471</b>	<b>351</b>	<b>279</b>	<b>321</b>	<b>563</b>	<b>959</b>	<b>1408</b>	<b>1316</b>	<b>168</b>	<b>0</b>	<b>0</b>	<b>0</b>	<b>5836</b>	<b>6</b>	<b>95.85</b>	<b>0.10</b>	<b>6,088,563</b>
Samut Prakan	81	62	34	19	24	20	63	143	40	0	0	0	486	1	36.85	0.21	1,318,687
Chon Buri	132	93	71	65	120	195	374	392	68	0	0	0	1510	1	99.19	0.07	1,522,285
Rayong	127	105	92	112	196	323	523	450	41	0	0	0	1969	1	274.51	0.05	717,276
Chanthaburi	26	20	30	55	99	190	93	66	6	0	0	0	585	0	109.25	0.00	535,478
Trat	16	12	3	4	11	25	40	37	0	0	0	0	148	1	64.41	0.68	229,782
Chachoengsao	12	9	4	12	18	39	45	33	6	0	0	0	178	0	24.98	0.00	712,449
Prachin Buri	34	26	28	17	39	87	162	117	0	0	0	0	510	0	104.17	0.00	489,592
Sa Kaeo	43	24	17	37	56	80	108	78	7	0	0	0	450	2	79.93	0.44	563,014

ตารางที่ 3 (ต่อ) จำนวนผู้ป่วยและตายสงสัยด้วยโรคไข้เลือดออก จำแนกรายเดือนตามวันเริ่มป่วย รายจังหวัด ประเทศไทย ปี พ.ศ. 2563 (1 มกราคม-16 กันยายน 2563)

TABLE 3 Reported Cases and Deaths of Suspected Dengue fever and Dengue Hemorrhagic fever Under Surveillance by Date of Onset, by Province, Thailand, 2020 (January 1–September 16, 2020)

REPORTING AREAS	2020														CASE RATE PER 100,000.00 POP.	CASE FATALITY RATE (%)	POP. DEC. 31, 2019
	DENGUE HEMORRHAGIC FEVER - TOTAL (DF+DHF+DSS)																
	JAN	FEB	MAR	APR	MAY	JUN	JUL	AUG	SEP	OCT	NOV	DEC	TOTAL	TOTAL			
	C	C	C	C	C	C	C	C	C	C	C	C	C	D			
<b>NORTH-EASTERN REGION</b>	<b>977</b>	<b>862</b>	<b>1050</b>	<b>1714</b>	<b>3312</b>	<b>4921</b>	<b>7193</b>	<b>3665</b>	<b>440</b>	<b>0</b>	<b>0</b>	<b>0</b>	<b>24134</b>	<b>9</b>	<b>109.69</b>	<b>0.04</b>	<b>22,002,359</b>
<b>ZONE 7</b>	<b>245</b>	<b>225</b>	<b>313</b>	<b>620</b>	<b>1077</b>	<b>1023</b>	<b>1697</b>	<b>1006</b>	<b>148</b>	<b>0</b>	<b>0</b>	<b>0</b>	<b>6354</b>	<b>4</b>	<b>125.52</b>	<b>0.06</b>	<b>5,062,199</b>
Khon Kaen	110	117	169	312	592	491	775	360	40	0	0	0	2966	2	164.24	0.07	1,805,903
Maha Sarakham	40	33	36	83	192	211	364	263	46	0	0	0	1268	2	131.66	0.16	963,060
Roi Et	59	48	66	127	206	225	353	281	40	0	0	0	1405	0	107.45	0.00	1,307,560
Kalasin	36	27	42	98	87	96	205	102	22	0	0	0	715	0	72.54	0.00	985,676
<b>ZONE 8</b>	<b>108</b>	<b>61</b>	<b>130</b>	<b>255</b>	<b>527</b>	<b>844</b>	<b>1190</b>	<b>480</b>	<b>54</b>	<b>0</b>	<b>0</b>	<b>0</b>	<b>3649</b>	<b>3</b>	<b>65.70</b>	<b>0.08</b>	<b>5,553,738</b>
Bungkan	15	4	11	44	151	161	113	19	1	0	0	0	519	0	122.55	0.00	423,485
Nong Bua Lam Phu	10	6	19	34	32	62	101	16	8	0	0	0	288	1	56.26	0.35	511,878
Udon Thani	24	10	21	51	43	47	375	224	13	0	0	0	808	0	50.98	0.00	1,584,878
Loei	24	11	33	47	137	257	229	106	13	0	0	0	857	0	133.44	0.00	642,220
Nong Khai	14	9	11	25	46	125	152	76	11	0	0	0	469	2	89.85	0.43	521,995
Sakon Nakhon	10	8	14	17	46	89	87	20	2	0	0	0	293	0	25.46	0.00	1,150,876
Nakhon Phanom	11	13	21	37	72	103	133	19	6	0	0	0	415	0	57.77	0.00	718,406
<b>ZONE 9</b>	<b>477</b>	<b>385</b>	<b>419</b>	<b>587</b>	<b>1272</b>	<b>2262</b>	<b>3323</b>	<b>1527</b>	<b>117</b>	<b>0</b>	<b>0</b>	<b>0</b>	<b>10369</b>	<b>2</b>	<b>153.10</b>	<b>0.02</b>	<b>6,772,779</b>
Nakhon Ratchasima	286	191	243	211	594	1218	1740	731	0	0	0	0	5214	2	197.29	0.04	2,642,815
Buri Ram	46	57	52	79	134	158	358	189	33	0	0	0	1106	0	69.41	0.00	1,593,378
Surin	76	46	46	60	99	242	575	426	67	0	0	0	1637	0	117.14	0.00	1,397,519
Chaiyaphum	69	91	78	237	445	644	650	181	17	0	0	0	2412	0	211.75	0.00	1,139,067
<b>ZONE 10</b>	<b>147</b>	<b>191</b>	<b>188</b>	<b>252</b>	<b>436</b>	<b>792</b>	<b>983</b>	<b>652</b>	<b>121</b>	<b>0</b>	<b>0</b>	<b>0</b>	<b>3762</b>	<b>0</b>	<b>81.54</b>	<b>0.00</b>	<b>4,613,643</b>
Si Sa Ket	36	27	49	26	74	156	222	174	73	0	0	0	837	0	56.84	0.00	1,472,521
Ubon Ratchathani	84	134	106	180	283	456	504	329	43	0	0	0	2119	0	113.19	0.00	1,872,091
Yasothon	17	12	16	12	23	55	57	63	5	0	0	0	260	0	48.23	0.00	539,136
Amnat Charoen	4	7	9	5	20	35	36	30	0	0	0	0	146	0	38.59	0.00	378,363
Mukdahan	6	11	8	29	36	90	164	56	0	0	0	0	400	0	113.79	0.00	351,532
<b>Southern Region</b>	<b>702</b>	<b>411</b>	<b>264</b>	<b>217</b>	<b>406</b>	<b>812</b>	<b>1135</b>	<b>753</b>	<b>101</b>	<b>0</b>	<b>0</b>	<b>0</b>	<b>4801</b>	<b>6</b>	<b>50.93</b>	<b>0.12</b>	<b>9,426,888</b>
<b>ZONE 11</b>	<b>302</b>	<b>176</b>	<b>115</b>	<b>105</b>	<b>203</b>	<b>351</b>	<b>388</b>	<b>229</b>	<b>22</b>	<b>0</b>	<b>0</b>	<b>0</b>	<b>1891</b>	<b>0</b>	<b>42.34</b>	<b>0.00</b>	<b>4,466,673</b>
Nakhon Si Thammarat	158	102	56	27	51	125	155	72	0	0	0	0	746	0	47.85	0.00	1,558,958
Krabi	23	9	10	13	31	38	36	29	3	0	0	0	192	0	40.70	0.00	471,754
Phangnga	19	11	13	14	35	45	37	23	5	0	0	0	202	0	75.41	0.00	267,866
Phuket	41	16	5	6	12	34	28	17	1	0	0	0	160	0	39.40	0.00	406,113
Surat Thani	47	20	8	19	27	62	79	47	10	0	0	0	319	0	30.08	0.00	1,060,541
Ranong	6	7	8	12	28	18	16	19	2	0	0	0	116	0	60.69	0.00	191,134
Chumphon	8	11	15	14	19	29	37	22	1	0	0	0	156	0	30.57	0.00	510,307
<b>ZONE 12</b>	<b>400</b>	<b>235</b>	<b>149</b>	<b>112</b>	<b>203</b>	<b>461</b>	<b>747</b>	<b>524</b>	<b>79</b>	<b>0</b>	<b>0</b>	<b>0</b>	<b>2910</b>	<b>6</b>	<b>58.67</b>	<b>0.21</b>	<b>4,960,215</b>
Songkhla	147	88	54	39	79	195	205	152	22	0	0	0	981	1	68.68	0.10	1,428,429
Satun	3	1	2	4	5	13	16	5	1	0	0	0	50	0	15.59	0.00	320,637
Trang	18	14	10	24	40	74	161	91	11	0	0	0	443	2	68.89	0.45	643,093
Phatthalung	22	10	13	9	9	28	40	23	3	0	0	0	157	0	29.91	0.00	524,951
Pattani	58	39	37	20	27	52	139	75	9	0	0	0	456	1	63.87	0.22	713,937
Yala	55	27	13	8	29	68	78	73	13	0	0	0	364	1	68.70	0.27	529,811
Narathiwat	97	56	20	8	14	31	108	105	20	0	0	0	459	1	57.42	0.22	799,357

ที่มา: สำนักงานสาธารณสุขจังหวัด และสำนักอนามัย กรุงเทพมหานคร รวบรวมจากรายงานผู้ป่วยที่เข้ารับการรักษาของจังหวัดในแต่ละสัปดาห์, กลุ่มสารสนเทศทางระบาดวิทยา กองระบาดวิทยา รวบรวมข้อมูลในภาพรวมระดับประเทศ

หมายเหตุ: ข้อมูลที่ได้รับรายงานเป็นเพียงข้อมูลเบื้องต้น ที่ได้จากรายงานเร่งด่วน จากผู้ป่วยกรณีที่เป็น Suspected, Probable และ Confirmed เป็นข้อมูลเฉพาะสำหรับการป้องกันและควบคุมโรค อาจมีการเปลี่ยนแปลงได้

เมื่อมีผลกระทบจากห้องปฏิบัติการ

Central Region\* เขตภาคกลางนี้รวมจังหวัดชัยนาท

C = Cases

D = Deaths



# กรมควบคุมโรค พยากรณ์โรคและภัยสุขภาพ รายสัปดาห์ ฉบับที่ 278 (วันที่ 13 – 19 ก.ย. 63)

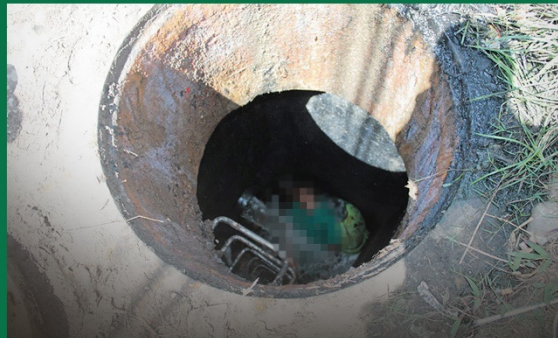

ในช่วง 5 ปีที่ผ่านมา (2558-2562) จนถึงปัจจุบันปี 2563 พบเหตุการณ์เสียชีวิตในพื้นที่อับอากาศ 19 เหตุการณ์ มีจำนวนผู้บาดเจ็บและเสียชีวิตรวม 60 ราย โดยพบผู้อยู่ในเหตุการณ์ 2-5 ราย มีผู้เสียชีวิต 43 ราย คิดเป็นร้อยละ 72 ของผู้ประสบเหตุทั้งหมด โดยในช่วงเดือนสิงหาคม 2563 ถึงปัจจุบัน มีผู้เสียชีวิตทั้งหมดถึง 8 ราย จาก 3 เหตุการณ์ สถานที่ที่เกิดเหตุเป็นม่อนน้ำลึกและแคบ ที่มีความลึกตั้งแต่ 2 เมตรขึ้นไป ได้แก่ ม่อนบาดาล ม่อนน้ำบาดาลเสีย และม่อนน้ำสำรอง

**กรมควบคุมโรค** ขอแนะนำวิธีป้องกันการเสียชีวิตจากพื้นที่อับอากาศ คือ ผู้ที่มีโอกาสทำงานในพื้นที่ลึกและแคบ หรือพื้นที่อับอากาศ ให้ใช้อุปกรณ์ป้องกันที่เหมาะสมในระหว่างการปฏิบัติงาน

DDC  
กรมควบคุมโรค  
Department of Disease Control

สำนักสื่อสารความเสี่ยง  
และพัฒนาพฤติกรรมสุขภาพ  
Bureau of Risk Communication  
and Health Behavior Development



สายด่วน  
กรมควบคุมโรค  
1422

สมัครและติดตามรายงานการเฝ้าระวังทางระบาดวิทยาประจำสัปดาห์ : [https://wesr.doe.moph.go.th/wesr\\_new/](https://wesr.doe.moph.go.th/wesr_new/)

## รายงานการเฝ้าระวังทางระบาดวิทยาประจำสัปดาห์



ปีที่ 51 ฉบับที่ 36 : 18 กันยายน 2563 Volume 51 Number 36: September 18, 2020

กำหนดออก : รายสัปดาห์

ส่งบทความ ข้อคิดเห็น หรือพบความคลาดเคลื่อนของข้อมูล

กรุณาแจ้งมายัง กลุ่มเผยแพร่วิชาการ กองระบาดวิทยา กรมควบคุมโรค

E-mail: weekly.wesr@gmail.com, panda\_tid@hotmail.com

จัดทำโดย

กองระบาดวิทยา กรมควบคุมโรค ชั้น 3 อาคาร 10 ตึกกรมควบคุมโรค ถนนติวานนท์ อำเภอเมืองนนทบุรี จังหวัดนนทบุรี 11000 โทร. 0-2590-3805  
Division of Epidemiology, Department of Disease Control, Ministry of Public Health, Tel (66) 2590-3805  
Floor 3, Building 10, Department of Disease Control, Tiwanon Road, Mueang Nonthaburi District, Nonthaburi Province, Thailand, 11000